

3 e 4 de Maio 1957

TEATRO «CARLOS GOMES»

Empresa de Espectáculos Artísticos Vale do Itajaí Ltda.



9.11.2.8.3.1
ex- 15
doc-06

TEMPORADA DE
ARTE DE **1957**

Indústria Textil

COMPANHIA HERING

SANTA CATARINA

BLUMENAU

BRASIL

FÁBRICA E ESCRITÓRIO:

Rua Hermann Hering No. 1790
Telefone, 1199

F I A Ç Ã O:

Rua Hermann Hering No. 1200
Telefone, 1110

PRODUTOS QUE FABRICAMOS:

Camisetas de Malha de Algodão e Lã para homens, senhoras e rapazes.

Camisas de serviço de Malha de Algodão para homens e rapazes.

Camisas de Malha com Peito de Zefir, etc, para homens e rapazes Pullover, Coletes e Jumper de Malha de Algodão, para senhoras e crianças.

Macacões para crianças

Casaquinhos, Cueiros, Fachas, e Ataduras para recém-nascidos.

Pijamas e Roupas de Dormir para homens e rapazes.

Ceroulas e Cuecas de Algodão e Lã para homens e crianças.

Calças de Malha de Algodão e Lã para senhoras e Crianças.

PRODUTOS DE NOSSA CONGENERE EM SÃO PAULO:

Camisas para Foot-Ball

Artigos Infantis

Camisas e Calções para

Remadores, Ginásticas, etc.

Agasalhos e Pulovers para diversos Esportes.

SÃO PAULO

R. Dr. João Batista Lacerda, 402

Caixa Postal, 9281

Endereço Telegráfico: TRICOFIL

EL AMOR BRUJO

(MANUEL DE FALLA)

Resumo:- Candellas amou um cigano mau. porem fascinante. Chora sua perda, incapaz de esquecê-lo. A lembrança se assemelha a um sono hipnótico. Está presa de seus pensamentos do passado (dança dos morcegos). Ama, agora Carmelo, porem a obsessão do passado pesa sobre ela. Afastada de Carmelo, Candellas cai num estado de abatimento e tristeza. Carmelo sabendo ser o falecido um Don Juan, convence Lucia, amiga de Candellas, de namorar o espectro do noivo falecido. Carmelo volta para namorar Candellas, aparece o espectro que deparando com a encantadora Lucia, faz-lhe a côrte. Carmelo convence a Candellas do seu amor e a vida triunfa sobre o passado, trocando os namorados, enfim o beijo que aniquila o espectro.

Música de Manuel De Falla - Coreografia de Nina Verchinina. Cenários de W. Junior - (extreia Mundial). CANDELLAS - Glória Coelho LUCIA - Anita Anderset. ESPECTRO - Gilberto Brea. NOIVO - Delfino Larrossa. MORCEGOS - Wanda Garcia-Marly Leal-Edgardo Diaz-Ana Maria Pereira-Carlos Villa.

DANÇA DO TERROR- Zilka Anctunes-Heloise Coelho-Eulosis Dufraeyr-Sigrid Hermann-Angela Vianna-Maria José Cruz. DANÇA RITUAL DO FOGO- Nora Alvarez-Zilka Antunes-Heloise Coelho-Maria Jose Cruz-Eulosis Dufroyer-Wanda Garcia Angela Vianna-Ana Maria Pereira.

GITANAS - Nora Alvares-Zilka Anctunes-Heloise Coelho-Maria José da Cruz-Eulosis Dufroyer-Wanda Garcia-Sigrid Hermann-Angela Viana-Marly Leal-Ana Maria Pereira.

GITANOS - Victor Aukstin-Edgardo Dias-Rafael Gozales-Carlos Molina-Carlos Villar-José Rezende e o Mezzo Scprano Maura Moreira.

VALSA TRISTE

(MÚSICA DE SIBELIUS)

Repertório do Original Ballet Russo-Coreografia de Nina Verchinina.-Cenários de Nilson Penn. A MELANCOLIA "NINA VERCHININA"- A VIDA - WANDA GARCIA. AS SOMBRAS - Zilka Anctunes-Heloise-Maria José-Sigrid Hermann-Eulosis Dufroyer-Victor Aukstin-Angela Viana-Carlos Molina-José Reczend.

Resumo: Num jardim abandonado, a melancolia cria uma atmosfera de desolação e mistério. um raio de Luz anuncia! uma vida nova, a alegria domina as forças sombrias, porem, a melancolia desencadeia seu poder oculto, e finalmente vence a vida.

E L E N C O

**Artistas do: ORIGINAL BALLET RUSSO, DO BALLET DE PARIS,
DO BALLET ARGENTINO, DO BALLET BRASILIANA.**

**NINA VERCHENINA
GRACIELA DANIELI**

Gloria Coelho - Anita Landerset - Nora Alvarez. - Gilberto Brea - Delfino Larrosa - Victor Aukstin - Carlos Molina - Wanda Garcia - José Rezende - Zilka Antunes - Heloisa Coelho - Maria José Cruz - Eulosis Dufroyer - Sigrid Hermann - Marly Leal. - Ana Maria Pereira - Carlos Molina - Carlos Villar - José Rezende - Angela Viana - Edgardo Diaz - Rafael Gonzales.

Maitre de Ballet:- NINA VERCHININA

Régisseur - Gilberto Bréa

Direto de Cena: JEAN DE BEAUSACQ

Figuristas e cenógrafos:- E. H. ALZA - SANTA ROSA, HILSON
PENN - WASHINGTON JUNIOR, JOSÉ RUDZKA:

Diretora de Guarda roupa ROSA DEL CARMEN

Diretora de Confecções:- ROSA DEL CARMEN

Modistas:- Laura S. e Herson

Diretor Musical MAESTRO HENRIQUE NIREMBERG

Pianista de cia. OTTO JORDAN

Arquivistas:- CARLOS VILLAR

Batedor:- MANOEL ANTONIO

Secretária da cia: Paulette Pretter

Diretora Artística: NINA VERCHININA

Diretora Geral: JEAN DE BEAUSACQ

Chocolates

S A N D E R

São uma delícia

CHOCOLATES

S A N D E R S. A.

BLUMENAU

—:—

Santa Catarina

HOTEL REX S.A.

Caixa Postal, 347

BLUMENAU

Santa Catarina

O melhor com 100 apartamentos

PARA QUEM EXIGE

O MÁXIMO DE QUALIDADE....

KING Special

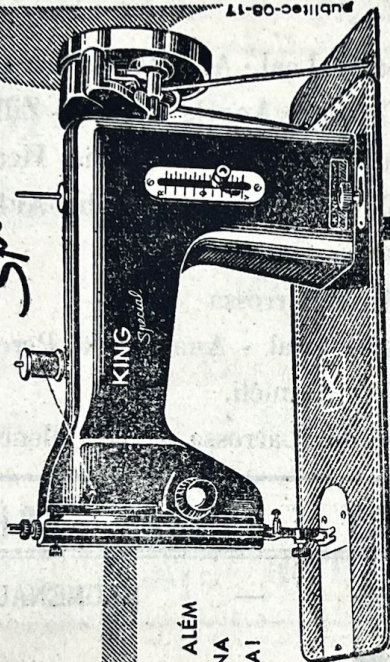

UM FONTO ALÉM
EM MÁQUINA
DE COSIURAI

Cose para frente e para trás,
cirze e borda com perfei-ão,
GARANTIDA POR TÔDA A VIDA!

UM PRODUTO
IBRAMAC

Um produto dos técnicos da
Renomada Maquina

VICCHI

RADIO PILOT E MOVEIS

Rua 15 de Novembro, 1226
(ao Lado do Hotel Elite)

CASA DE MÓVEIS ROSSMARK LTDA.

FUNDADA EM 1929

Fabricação de Móveis Comuns, Móveis de arte
Móveis de qualquer estilo

Estofaria Especializada — Móveis Estofados de luxo e comuns

Rua Amadeu da Luz, 127 - Cx. Post. 255 - Fone 1089 - Blumenau

SUITE CHOREOGRAPHIQUE

(música de CHARLES FRANÇOIS GOUNOD)

Coreografia de Nina Verchinina. Repertório do Original Ballet Russo.

ELENCO POR ORDEM DE ENTRADA

- 1) VALSA - Maria José Cruz - Marly Leal - Ana Maria Pereira - Heloise Alvares - Glória Coelho - Angela Vianna - Zilka Anctunê - Nora Alvarez - Eulosis Dufrayer - Sigrid Hermanny.
- 2) ADAGIO - Garciela Danieli - Delfino Larrossa - Victor Aukstin
- 3) PRIMEIRA VARIAÇÃO - Wanda Garcia.
- 4) SEGUNDA VARIAÇÃO - Delfino Larrossa
- 5) TERCEIRA VARIAÇÃO - Marly Leal - Ana Maria Pereira.
- 6) QUARTA VARIAÇÃO - Gracieia Danieli.
- 7) FINAL - Gracieia Danieli - Delfino Larrossa e todo elenco.

CONSTRUTORA DE POÇOS ART. E BOMBAS "HOH" LTDA.

Rua Marcilio Dias, 98

— BLUMENAU

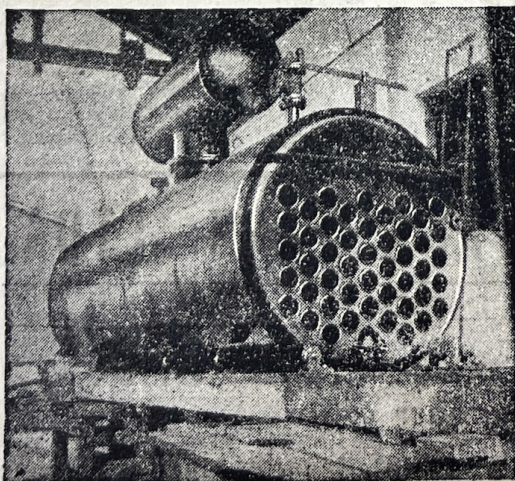

fabricam: Bombas á pistão de duplo efeito para alimentação de caldeiras e lavagens de automoveis, caminhões etc.

Prensas hidráulicas, Acumuladores, e Fittings para alta pressão. (Curvas, cotovelos, tees, reduções uniões, flanges.)

Caldeiras a Vapor - Autoclaves - Tachos - Tanques - Tubos

Artigos Indesmalhaveis

.....O.....

MAFISA

Camisas, Calças, Camisetas, Lingerie

MALHARIA BLUMENAU S. A.

Empresa Força e Luz=====

=====**Santa Catharina S. A.**

— **SECÇÃO VAREJO** —

LUSTRES -- GLOBOS — PLAFONIERES -- MOTORES
ENCERADEIRAS — AQUECEDORES D'ÁGUA -- ETC.

Alameda Duque de Caxias, 63 - **BLUMENAU**

COMPANHIA INDUSTRIAL E COMERCIAL SALINGER

Fábrica de Esquadrias

—————

Telegr.: "Salinger", Itoupava Sêca - Caixa Postal, 13
BLUMENAU — SANTA CATARINA — BRASIL

BLUMENAU
ELEGANTE

PREFERE:

PEITER
MATRIZ

535 — RUA 15 DE NOVEMBRO — 535

TOALHAS

FELPUDAS

ARTEX

... e após apresentação do Ballet ...

BAR - RESTAURANTE - CONFEITARIA "SOCHER" S. A.

BALLET NINA VERCHININA
PROGRAMA

Sexta-Feira, 3 de Maio de 1957

as 20,30 horas

- 1) **BALLET ROMÂNTICO** - música de Francisco Chopin, Repertório do Original Ballet Russo
- 2) **EL AMOR BRUJO** - música de Manuel De Falla (estréia Mundial).
- 3) **DON QUIXOTE** - música Minkus - Pas de Deux.
- 4) **ESLAVÔNICA** - música de Smetana. Repertório do Original Ballet Russo.

Sábado, 4 de Maio de 1957

as 20,30 horas

- 1) **SUITE CHOREOGRAPHIQUE** - música de Charles Fran-Gounod. - Repertório do Ballet Russo.
- 2) **Salomé** - Música de Richard Strauss. Repertório do Ballet Russo.
- 3) **VALSA TRISTE** - música de Sibelius. Repertório do Original Ballet Russo.
- 4) **DIVERTISSEMENTS**
 - a) No sentido de Pierrot música de Hindemith
 - b) **ANGUSTIA** - música de Villa Lobos.
 - c) **PRELUDIO** - música de J.S. Bach
- 5) **CANDOMBLE** - ritmo de percussão.

Direção Musical: M^o. H. NIREMBERG

Pianista: OTTO JORDAN

Mezzo Soprano: MAURA MOREIRA

CASA MEYER

Rua 15 de Novembro No. 401

BLUMENAU

Fone, 1030 - Caixa Postal, 11

END. TELEGR.: CASAMEYER

Especializada em

BORDADOS

Presentes e Artigos das afamadas Indústrias Textis de Santa Catarina, principalmente de **BLUMENAU**

PEITER

MODAS

VESTE AS ELEGANTES

DE BLUMENAU

Rua 15 de Novembro, 643-651

Telefone: 1021

OS

Produtos



SIBLI

SEMPRE

OS MELHORES

Sociedade Industrial Blumenauense Ltda.

RUA MARECHAL DEODORO

BLUMENAU

FILIAIS

COM E IND.

AGENCIAS

RIO DO SUL

Walter Schmidt S. A.

Rio de Janeiro

JOINVILLE

BLUMENAU

SÃO PAULO

Caixa Postal, 63 - End. Electr. "COMETA" - Fones, 1095 e 1243

**IMPORTAÇÃO
EXPORTAÇÃO**

Motores, Geradores, Transformadores

Turbinas, Caldeiras, Máquinas, operatrizes

Máquinas para Lavoura

Rolamentos, Mancais, Ferramentas

Materiais para Construções.

Electro Aço Altona S/A

Caixa Postal, 30 - BLUMENAU - S.C.

Fundição de aço

Laminação de ferro e aço

**Fábrica de máquinas
e ferramentas**

Forjaria hidráulica

BALLET ROMANTICO

(FREDERICO COPIN)

Coreografia e Figurinos de NINA VERCHININA - Repertório do "Original Ballet Russo" - Extréia no Brasil,

- 1) OVERTURE - Orquestra - Pianista OTTO JORDAN.
- 2) TRISTEZA - "Graciela Danielli" - Sigrid Hermanni - Angela Viana Wanda Garcia - Zilka Antunes - Nora Alvarez - Carlos Molina - Carlos Villar - Ana Maria.
- 3) ADAGIO - Victor Aukstin - José Reczend - Gloria Coelho - Marly Leal
- 4) VARIAÇÃO - GRACIELA DANIELI.
- 5) VARIAÇÃO - VICTOR AUKSTIN.
- 6) ESTUDES - Eulosis Dufroyer - Sigrid Hermann - Carlos Villar Heloise Coelho - Maria José Cruz.
- 7) VARIAÇÃO - Carlos Molina.
- 8) PRELUDES - Wanda Garcia - Ana Maria Pereira.
- 9) PAS DE DEUX - Graciela Danieli - Delfin Larrossa.
- 10) PRELUDES - Graciela Danieli - Delfino Larrossa - Nora Alvarez Zilka Antunes - Wanda Garcia - Sigrid Hermann - Victor Aukstin Carlos Molina - José Reczende - Angela Viana.
- 11) PAZ DE TRES - Carlos Molina - Gloria Coelho - Marly Leal.
- 12) VALSA - Graciela Danieli - Delfin Larrossa e todo elenco.

DIVERTISSEMENTS

- 1) NO SENTIDO DE PIERROT - Música de Hindemith - Coreografia Yanka Rudzka - Figurino Hílson
- 2) Angustia - Música de Heitor Villa Lobos - Anita Landerset - Coreografia de Nina Verchinina.
- 3) PRELUDIO - Música de J. S. Bach - Gloria Coelho - Coreografia de Nina Verchinina.

DON QUIXOTE

Música de MINKUS,

Coreografia de NINA VERCHININA

PAS DE DEUX - Graciela Danieli e Delfino Larrossa

LOJAS HERING S. A.

Venda por atacado e varejo dos afamados
ARTIGOS "HERING"

PARA

HOMENS, SENHORAS E CRIANÇAS

Secção Especializada em Camisas de
Futebol e Esporte em Geral

"HERING" -- Marca tradicional desde 1880!

Rua 15 de Novembro, 759 - Fone, 1239 - Cxa. Postal, 262
B L U M E N A U --o-- Santa Catarina

MEIAS **HERING** S. A.



Fabricação de

Meias de lã e algodão

Meias para esporte

"FOOTBALL" e "BASQUET"



Caixa Postal, 58 - **B L U M E N A U** - Fone, 1594
End. Telegr.: <MEIAS>

CONTRIBUIÇÃO DO INCO

E. KIECKBUSCH

BLUMENAU

A CASA DOMINADORA E MAIS

SORTIDA NA PRAÇA EM LOUÇAS

VIDROS E ARTIGOS DOMESTICOS

PARA O SEU LAR.

Fábrica de Chapéus Nelsa S.A.

NELSA

Rua São Paulo, 1120 - Caixa Postal, 150

Telefones, 1009 e 1943 - End. Telegrafico: NELSA

BLUMENAU - STA. CATARINA

CASA BUERGER

A primeira a lançar as últimas novidades
em tecidos finos e confecções

MALHAS FINAS EM MODELOS EXCLUSIVOS NA PRAÇA

Rua 15 de Novembro, 505 — Caixa Postal, 292 — Telefone 1534
BLUMENAU — 0 — SANTA CATARINA

IND. E COM. ARNO GÄRTNER & CIA. LTDA.

Oficina Mecânica-Peças e Acessórios para
Automóveis-Lubrificação-Óleos para motores
"VEEDOL"

PINTURAS — PEÇAS — SERVIÇO

Agentes exclusivos para o Estado de Santa Catarina dos
caminhões, ônibus, automoveis e tratores "VOLVO"

Triciclos marca "TEMPO"

Rua São Paulo, 501 -- Caixa Postal, 185 -- Telefone, 1106
End. Telegr. "RAINHA" -- BLUMENAU

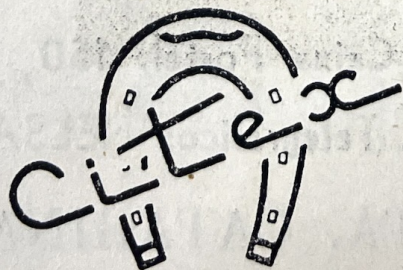

Vista melhor
vestindo CITE X.
Camisas citex,
duram muito mais.



Nina Verchinina

A COLONIZADORA NOROESTE MATOGROSSENSE LTDA. é uma

Sociedade civil, registrada no cartório sob no. 1565 e na inspetoria comercial do estado de Mato Grosso sob no. 3.840 e posteriores alterações, são membros desta sociedade todos os sócios da firma Irmãos Mayer Ltda., O Sr. Alfredo Carlson e a firma Irmãos Mayer Ltda.

A firma Irmãos Mayer Ltda., com matriz na cidade de Santa Rosa (R.G.S.) e filiais nas cidades de Pôrto Alegre, Cêro Largo, Curitiba, São Paulo, e Rio de Janeiro, dedica-se ao

Comércio de ferragens, máquinas, motores, produtos coloniais etc, inclusive importação e exportação.

Transporte - "Transportadora Mayer" com filiais e agências ramificadas por todo sul do país até Rio de Janeiro.

Indústria - Fábrica de manteiga "Santa Rosa" e "Irma". Café "Colonial" e fábrica com produção em série de móveis acústicos "Artema".

Criação de gado selecionado.

Agricultura, inclusive plantações de café no Norte do Paraná.

COLONIZAÇÃO

E proprietaria de 300.000 hectares de terra ou sejam 12.000 coloniais de 25 hectares cada no Rio Arinos, municipio de Diamantino em Matto Grosso.

PÔRTO ALEGRE: Caixa Postal, 1137 - SANTA ROSA: Caixa Postal, 30

CUIABÁ: Caixa Postal, 228 - SÃO PAULO: Rua Joaquim Murinho, 127

RIO DE JANEIRO: Rua S. Luis Gonzaga, 1713 - CURITIBA: Av. Visc.

de Guarapuava, 4308 -- AGENTE EM BLUMENAU:

OTTO WILLE: Caixa Postal, 98

Estes Espetáculos São Apresentados Pela



EMPRESA DE ESPETÁCULOS ARTÍSTICOS VALE DO ITAJAÍ LTDA.

Blumenau

--

Santa Catarina

9.11.2.8.3.1
cx- 15
doc-06

TEATRO CARLOS GOMES

SOCIEDADE DRAMÁTICO MUSICAL " CARLOS GOMES " - PROGRAMA/CONVITE - BALLET -

Programa emitido pelo Teatro Carlos Gomes
referenciando "Temporada de Arte " conten
do apresentação de Ballet.

1957

02 exemplares.